

HIFU (Ultrason Focalisé à Haute Intensité)



Caractéristiques :

- 1) SPT et HIFU brevetés; poignée 2 système en 1.
- 2) la longueur de la cartouche est de 40mm et sa durée de vie jusqu'à 30% de plus que les produits similaires.
- 3) Cartouche est d'origine Corée.

Pièce à main :



Spécifications :

Puissance	60W
Intensité	10-100J (0.2-2.0J/cm ²) ajustable par pas de 5
Temps d'intervall	50-100ms ajustable par pas de 5
Interval de distance	1-2mm ajustable par pas de 0.1mm
Mode	½ longueur ou complet
Longueur du traitement	20 ou 40mm
Profondeur du traitement	3.0 ou 4.5mm
Focus diameter	<4mm
Fréquence	3.3MHz
Durée de vie de la tête	10,000 tirs
Refroidissement	0 - 2 °C

Applications :

- 1) Lifting et resserrez la peau de la joue;
- 2) Améliorer la ligne du menton, diminuer « les Marionnettes »;
- 3) Serrer les tissus de la peau sur le front, soulevez ligne de front;
- 4) Améliorer la texture de la peau, rendre la peau lisse et délicate

Avant-Après :



Pre-Treatment



Post-Treatment: 360 Days

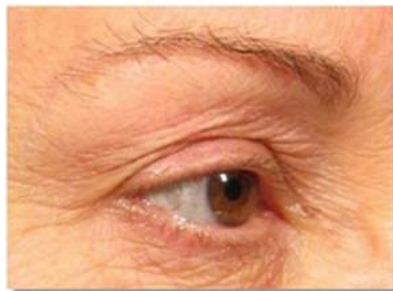

Pre-Treatment



Post-Treatment: 90 Days

Souira
ELECTRONIQUE

